

Facilidades do Embratel On Line

Embratel On Line

SUMÁRIO

Como acessar o EOL.....	05
Cadastramento de usuários.....	06
Fatura On line.....	19
Funcionalidades do Fatura On Line.....	25
Como exportar sua fatura.....	29
Detalhamento de ligações (NUC Fácil).....	36
Nota Fiscal.....	44

O que é Embratel On line?

É um portal de comunicação da Embratel com seus clientes corporativos e parceiros de negócios.

Possibilita acessar as informações de prestação de serviço de maneira ágil e transparente.

Você pode:

- Visualizar o detalhamento e resumo de sua fatura;
- Retirar sua Nota Fiscal;
- Boleto bancário;
- Extração de Relatório;
- Exporta o detalhamento da fatura.

<http://www.embratel.com.br/embratelonline>

Usuários já cadastrados devem inserir o **USUÁRIO** e **SENHA** e clicar na seta vermelha ao lado. Seguir para a página 13

Usuário

Senha

Cadastro / Esqueci minha senha

Bem-vindo ao

Embratel On Line

Este Portal é uma ferramenta de comunicação da Embratel com seus clientes corporativos e seus parceiros de negócios. Ele possibilita um acesso seguro, transparente e ágil às informações relativas a prestação de serviços a clientes e transações comerciais com fornecedores.

Através do Embratel On Line, os clientes podem ter acesso às informações de desempenho, de atendimento e recuperação de serviços de dados e Internet. Para os parceiros de negociação são oferecidas as seguintes facilidades: Agentes de Negócios, Contas a Pagar e PVCI.

▶ Em Destaque na Embratel

■ Chegou o Embratel PME

Embratel PME é uma solução que integra os serviços de telefonia e Internet criada, especialmente, para as pequenas e médias empresas (PME). São linhas telefônicas individuais para sua empresa realizar e receber ligações locais, DDD, DDI e, também, conectar-se à Internet a uma velocidade de 2 Mbps, via Banda Larga NET VIRTUA.

■ Você conhece a solução Rede Única de Dados MPLS?

A Rede Única de Dados MPLS é a solução da Embratel para interligar, em tempo real, matriz, filiais e parceiros. Para isso, utilizamos o que há de mais avançado em tecnologia de formação de redes: IP/MPLS.

■ Muito Mais 21 Corporativo

Este é o mais novo plano alternativo de Longa Distância Nacional (DDD) da Embratel, que oferece tarifas altamente competitivas. São nove planos disponíveis (de 100 a 10.000 minutos) para você escolher o mais adequado ao perfil de consumo da sua empresa. São, apenas, duas tarifas: fixo-fixo e fixo-móvel, válidas para quaisquer horários ou dias da semana e também para qualquer local do Brasil. E mais, para adquirir este plano não há necessidade de contrato. Muito Mais 21 Corporativo é simplicidade e economia para sua empresa.

Usuários ainda não cadastrados devem inserir o CNPJ e o CÓDIGO DO CLIENTE e clicar em OK

Código Cliente	Data de Vencimento	Total a Pagar
	15/07/2011	

Below the table, it says 'Central de Atendimento ao Cliente' and 'www.embratel.com.br'. To the right, there is a box with the following details: 'Ref.: Jul/2011', 'Data de Emissão : 03/07/2011', 'Nº da Fatura : 11/07/21000620-8', and 'Cod Débito Automático: 0000'. A red arrow points from the left towards the 'Código Cliente' field in the table. At the bottom left, there is a barcode and a standard barcode.

Validação Usuário

CAPTCHA Imagem	
Escreva os caracteres da imagem acima	<input type="text"/>
	<input type="button" value="Continuar"/>

[Change Image](#)

**Digitar A
Imagem
apresentada**

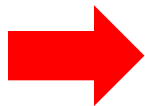

Empresa: PESTANACIA
Informe o CPF do usuário (ex:11111111199):

Digitar CPF do usuário

Cadastrar um novo usuário
CPF do usuário: XXXXXXXXX
CNPJ XXXXXXXXX

**Confirmar o
CPF do usuário
e o CNPJ e
clique em incluir**

Cadastrar dados da empresa

CNPJ:	48680052 / 1234 - 11
Razão Social:	PESTANA & CIA LTDA - EPP
Telefone:	XXXXX
E-Mail Resp:	XXXXXX@XXXXX.COM.BR
Nome Resp:	XXXXXXXX
CPF Resp:	123456789

A red box highlights the entire form area, and a red arrow points to the "CPF (ex: 99999999)" field on the left side of the page. The browser address bar shows the URL: https://webbt01.embratel.com.br/embratelonline/Cadastro/CadastrarEmpresa.asp?vCNPJ_Matriz=48680052. The browser status bar indicates "Internet | Modo Protegido: Desativado" and "105%" zoom.

Cadastrar dados do usuário

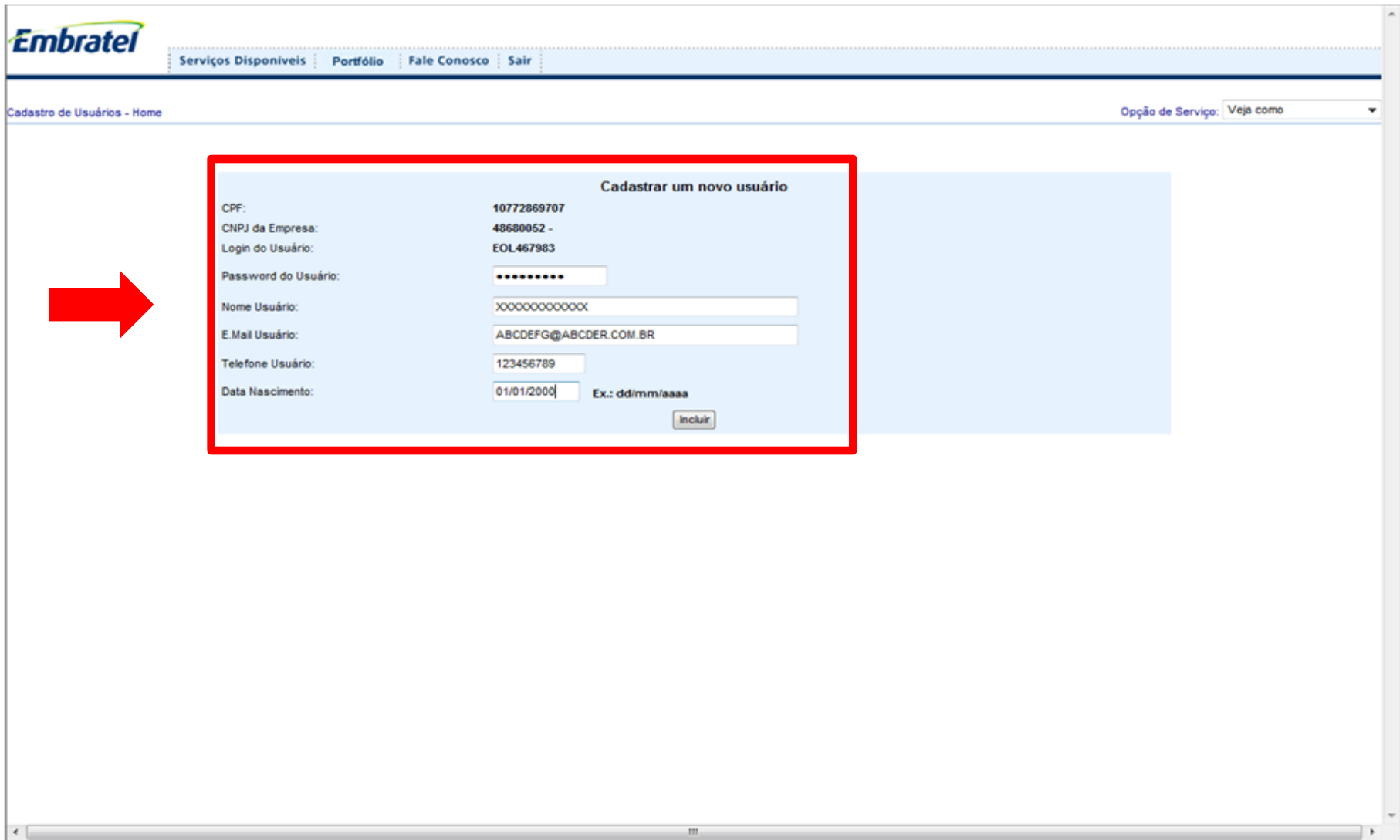

Embratel | Serviços Disponíveis | Portfólio | Fale Conosco | Sair

Cadastro de Usuários - Home | Opção de Serviço: Veja como

Cadastrar um novo usuário

CPF:	10772869707
CNPJ da Empresa:	48680052 -
Login do Usuário:	EOL467983
Password do Usuário:	*****
Nome Usuário:	XXXXXXXXXXXX
E.Mail Usuário:	ABCDEFGH@ABCDER.COM.BR
Telefone Usuário:	123456789
Data Nascimento:	01/01/2000 Ex.: dd/mm/aaaa

Sua conta e senha foram criadas.

Senhor(a) Denise dos Santos, sua conta/senha foram criadas. Após o primeiro acesso será solicitada a troca da senha.

Conta: EOL467983
Senha: E856#1z

O sistema gera um login e senha. Voltar a página inicial e efetuar acesso

Primeiro Acesso – Troca de senha

Inserir o USUÁRIO e SENHA e clicar na seta vermelha ao lado

Usuário

Senha

[Cadastro / Esqueci minha senha](#)

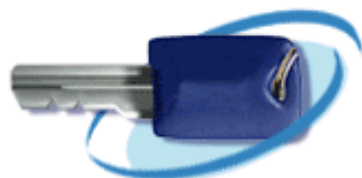

Bem-vindo ao

Embratel On Line

Este Portal é uma ferramenta de comunicação da Embratel com seus clientes corporativos e seus parceiros de negócios. Ele possibilita um acesso seguro, transparente e ágil às informações relativas a prestação de serviços a clientes e transações comerciais com fornecedores.

Através do Embratel On Line, os clientes podem ter acesso às informações de desempenho, de atendimento e recuperação de serviços de dados e Internet. Para os parceiros de negociação são oferecidas as seguintes facilidades: Agentes de Negócios, Contas a Pagar e PVCI.

► Em Destaque na Embratel

■ Chegou o Embratel PME

Embratel PME é uma solução que integra os serviços de telefonia e Internet criada, especialmente, para as pequenas e médias empresas (PME). São linhas telefônicas individuais para sua empresa realizar e receber ligações locais, DDD, DDI e, também, conectar-se à Internet a uma velocidade de 2 Mbps, via Banda Larga NET VIRTUA.

■ Você conhece a solução Rede Única de Dados MPLS?

A Rede Única de Dados MPLS é a solução da Embratel para interligar, em tempo real, matriz, filiais e parceiros. Para isso, utilizamos o que há de mais avançado em tecnologia de formação de redes: IP/MPLS.

■ Muito Mais 21 Corporativo

Este é o mais novo plano alternativo de Longa Distância Nacional (DDD) da Embratel, que oferece tarifas altamente competitivas. São nove planos disponíveis (de 100 a 10.000 minutos) para você escolher o mais adequado ao perfil de consumo da sua empresa. São, apenas, duas tarifas: fixo-fixo e fixo-móvel, válidas para quaisquer horários ou dias da semana e também para qualquer local do Brasil. E mais, para adquirir este plano não há necessidade de contrato. Muito Mais 21 Corporativo é simplicidade e economia para sua empresa.

Termo de Uso

O USUÁRIO, como pessoa física ou jurídica ("USUÁRIO"), ao navegar no site, adere e aceita o presente Termo de Uso ("TERMO"), que regula as condições a seguir definidas, e compromete-se a respeitar, sob quaisquer circunstâncias de fato ou de direito, as seguintes regras:

Tendo em vista o dinamismo das relações na Internet e os reflexos respectivos, o USUÁRIO aceita que este TERMO possa ser modificado pela EMBRATEL a qualquer tempo, bem como as FACILIDADES por ele reguladas, independentemente de prévia notificação ao USUÁRIO

1. O USUÁRIO reconhece que as FACILIDADES serão suficientemente descritas nas páginas mantidas pela EMBRATEL em seu SITE, e que a EMBRATEL cumprirá com o dever de informação que era esperado nas circunstâncias.
2. A EMBRATEL envidará seus melhores esforços para assegurar a segurança, disponibilidade ininterrupta e qualidade das

Está de acordo com os termos do Embratel On Line?

Sim Não

Confirmar os termos de uso

Alterar Senha

Lembre-se, sua senha é pessoal e intransferível.

Sua nova senha deve iniciar por uma letra, ter pelo menos 8 caracteres e ser composta por letras e algarismos.

OBS. Após a alteração da senha, será necessário efetuar novo LOGON

Alteração de Senha Pessoal

Avance para alterar a senha!

Alterar Senha

Lembre-se, sua senha é pessoal e intransferível.

Sua nova senha deve iniciar por uma letra, ter pelo menos 8 caracteres e ser composta por letras e algarismos.

OBS. Após a alteração da senha, será necessário efetuar novo LOGON

Alteração de Senha Pessoal

Senha expirada!

Senha Atual:

Nova Senha:

Repita Nova Senha:

Alterar Senha

**O USUÁRIO e SENHA
devem ser trocados por
medida de segurança.**

Alterar Senha

Lembre-se, sua senha é pessoal e intransferível.

Sua nova senha deve iniciar por uma letra, ter pelo menos 8 caracteres e ser composta por letras e algarismos.

OBS. Após a alteração da senha, será necessário efetuar novo LOGON

Alteração de Senha Pessoal

Senha alterada com sucesso!

[Continuar](#)

**Visualize aqui o
tutorial de sua
fatura.**

O que é o Fatura On line?

É uma ferramenta on line que permite a visualização e o download de faturas, detalhamentos de tráfego (NUCs) e notas fiscais do portfólio de serviços de dados e voz da EMBRATEL.

<http://www.embratel.com.br/embratelonline>

Notas Fiscais _ Apenas para o segmento TAD.

Selecionar FATURA ON LINE

Bem-vindo, EQL326236, seu último acesso foi em 21/10/2011.

Serviços Disponíveis | Portfólio | Fale Conosco | Sair

Serviços Disponíveis

- Abertura/Consulta Chamado c/ Histórico
- Alterar senha
- Fatura On Line**
- Termo Quitação

Fale Conosco

☰ Não existem comentários nesta seção

Em Destaque

FORNECEDORES: GARANTAM O SEU PAGAMENTO!!!

Para garantir o pagamento o fornecedor deve encaminhar as notas com as seguintes informações: Nº Folha de Registro; Nº MIGO; Nº Pedido de Compras (Contrato); Nº do Item. Em caso de dúvidas entre em contato com contpag@embratel.com.br.

Clicar em ACESSAR FATURA ON LINE

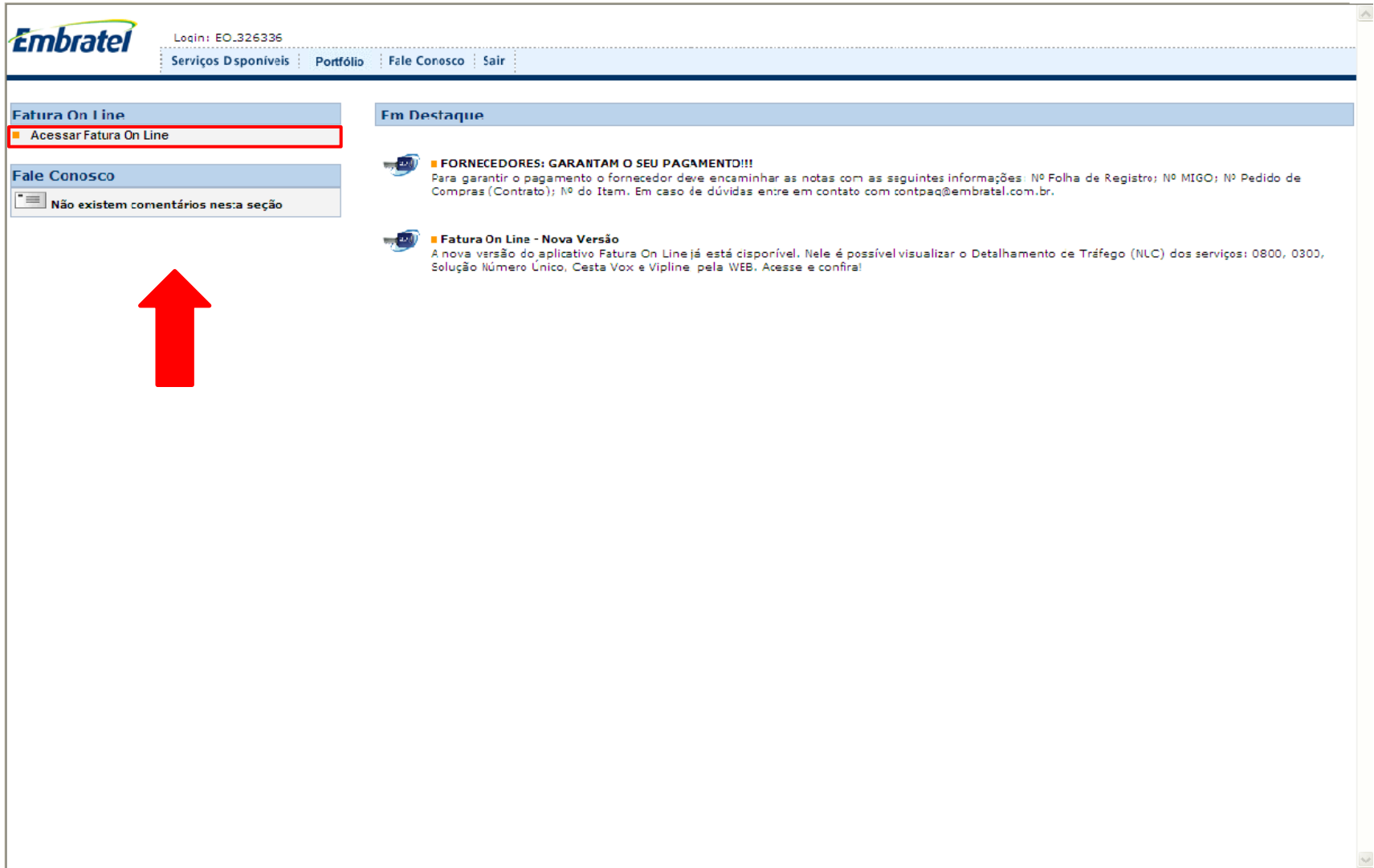

Embratel

Login: EO.326336

Serviços Disponíveis | Portfólio | Fale Conosco | Sair

Fatura On Line

■ Acessar Fatura On Line

Fale Conosco

☰ Não existem comentários nesta seção

Em Destaque

■ **FORNECEDORES: GARANTAM O SEU PAGAMENTO!!!**
Para garantir o pagamento o fornecedor deve encaminhar as notas com as seguintes informações: Nº Folha de Registro; Nº MIGO; Nº Pedido de Compras (Contrato); Nº do Item. Em caso de dúvidas entre em contato com contpaq@embratel.com.br.

■ **Fatura On Line - Nova Versão**
A nova versão do aplicativo Fatura On Line já está disponível. Nele é possível visualizar o Detalhamento de Tráfego (NLC) dos serviços: 0800, 0300, Solução Número Único, Cesta Vox e Vipline pela WEB. Acesse e confira!

Fatura On-line

Fatura On-line

Selecionar conta

Selecionar conta

▼ Dados de Acesso

1. Usuário:	EMBRATEL
2. Cnpj Selecionado:	11111111
3. Digite um Cnpj:	<input type="text" value="11111111"/>

OK

**CNPJ raiz
(8 posições)
do cliente**

• Dados de Acesso

1. Usuário: EMBRATEL

2. Cnpj Selecionado: 11111111

3. Digite um Cnpj: 11111111

OK

Mês do vencimento

• Visualizar a Fatura

1. Escolha o mês de vencimento: Outubro/2007

2. Escolha o serviço: VIPLINE

3. Escolha a fatura: 07/10/20500004-2

OK

Serviço

Escolher uma CPS da lista

Visualização da **FATURA** selecionada

Funcionalidades do Fatura Online

Fatura Fácil

Visualiza o detalhamento das ligações.

Exportar conta

Ver Tráfego

Imprimir boleto bancário

Imprimir toda conta

Exportar boleto

Nota Fiscal

Status da conta EM ABERTO

Apenas para os serviços listados abaixo

Imprime boleto bancário

Imprime toda a fatura

Imprime toda a Nota Fiscal

A funcionalidade “ver tráfego” está disponível para os serviços: Vip Line, Vip Especial, Voz e Banda Larga, Rede Vip, Cesta Voz, Solução Número Único, 0300 e 0800.

Visualização do tráfego

Detalhamento do Tráfego - Microsoft Internet Explorer

21

Conta via internet

Portal Principal || Sua Casa || Pequenas Empresas || Médias e Grandes Empresas

Razão Social: XXXXXXXXXXXXXXXXXXXXXXXXXX S.A.

Conta Corrente: XXXXXXXXXXX-XXXXX

Total Chamadas: 2.259

Serviço: **VIPLINE**

Total Minutos: **4.342**

CPS: XXXXXXXXXXXXXXXXXXXXXXXXXX

Período Ref.: 22/08/2007 a 21/09/2007

Total Valor: **R\$ 878,44**

Eu quero: -- Escolha --

Filtrar

Pag. 1 / 12

DATA CHAMADA	HORA	TELEFONE ORIGEM	LOCAL ORIGEM	TIPO ?	GRUPO HORARIO	DURAÇÃO (MIN)	TELEFONE DESTINO	VALOR S/ IMP. (R\$)
20/08/2007	15:15:17	XXXXXXXXXX	NATAL - RN	P	1 - NORMAL	0.5	XXXXXXXXXX	0,22766
20/08/2007	15:18:41	XXXXXXXXXX	NATAL - RN	F	1 - NORMAL	3.3	XXXXXXXXXX	0,08560
20/08/2007	15:18:41	XXXXXXXXXX	NATAL - RN	X	1 - NORMAL	3.3	XXXXXXXXXX	0,08450
20/08/2007	15:20:11	XXXXXXXXXX	NATAL - RN	P	1 - NORMAL	1.2	XXXXXXXXXX	0,54639
20/08/2007	15:21:49	XXXXXXXXXX	NATAL - RN	P	1 - NORMAL	0.5	XXXXXXXXXX	0,22766
20/08/2007	15:24:31	XXXXXXXXXX	NATAL - RN	P	1 - NORMAL	2.4	XXXXXXXXXX	1,09279
20/08/2007	15:27:54	XXXXXXXXXX	PARNAMIRIM - RN	F	1 - NORMAL	1.0	XXXXXXXXXX	0,02594
20/08/2007	15:27:54	XXXXXXXXXX	PARNAMIRIM - RN	X	1 - NORMAL	1.0	XXXXXXXXXX	0,08450
20/08/2007	15:31:03	XXXXXXXXXX	NATAL - RN	P	1 - NORMAL	1.4	XXXXXXXXXX	0,63746

Executando filtros

Razão Social: XXXXXXXXXXXXXXXXXXXXXXX S.A.

Conta Corrente: XXXXXXXXXXXXXXXXXXXXXXX

Total Chamadas: 2.259

Serviço: VIPLINE

Total Minutos: 4.342

CPS XXXXXXXXXXXXXXXXXXXXXXX

Período Ref.: 22/08/2007 a 21/09/2007

Total Valor: R\$ 878,44

Eu quero: -- Escolha --

Filtrar

Pag. 1 / 12

Tipo: -- Selecione --

Terminal de: até

Data Inicial: 

Data Final: 

Ok

Fechar

Rem. Filtros

Filtra por tipo
de chamadas

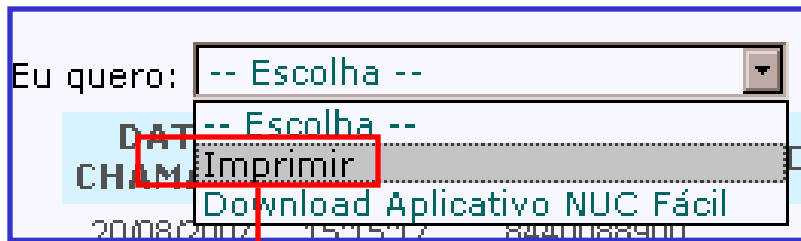

Imprime somente o detalhamento de tráfego visualizado

Faz o download do Nuc_Facil.zip

Exporte sua fatura

Fatura Fácil

Importação dos Dados da Fatura

Dados de Acesso

1. Usuário:

2. Senha

3. Digite um Cnpj:

OK

**Digite os 8 dígitos
iniciais do CNPJ.**

Detalhamento da Fatura

1. Escolha o mês de
vencimento:

2. Escolha o
serviço:

3. Fatura:

Voltar

Importação dos Dados da Fatura

• Dados de Acesso

1. Usuário:

XXXXXXXXXX

2. Senha

XXXXXXXXXX

3. Digite um Cnpj:

00000000

• Detalhamento da Fatura

1. Escolha o mês de vencimento:

2. Escolha o serviço:

DDN SERVIÇO 0800

3. Fatura:

XX XXXXXXXXXXXX

Fatura Fácil Web - Serviço Embratel

Importação Concluída!
Arquivo gerado : FAT_071036101732.TXT
Localização : C:\Fatura Fácil\

OK

Voltar

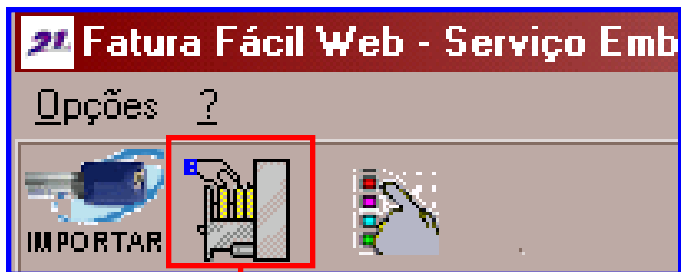

Seleciona
arquivo TXT

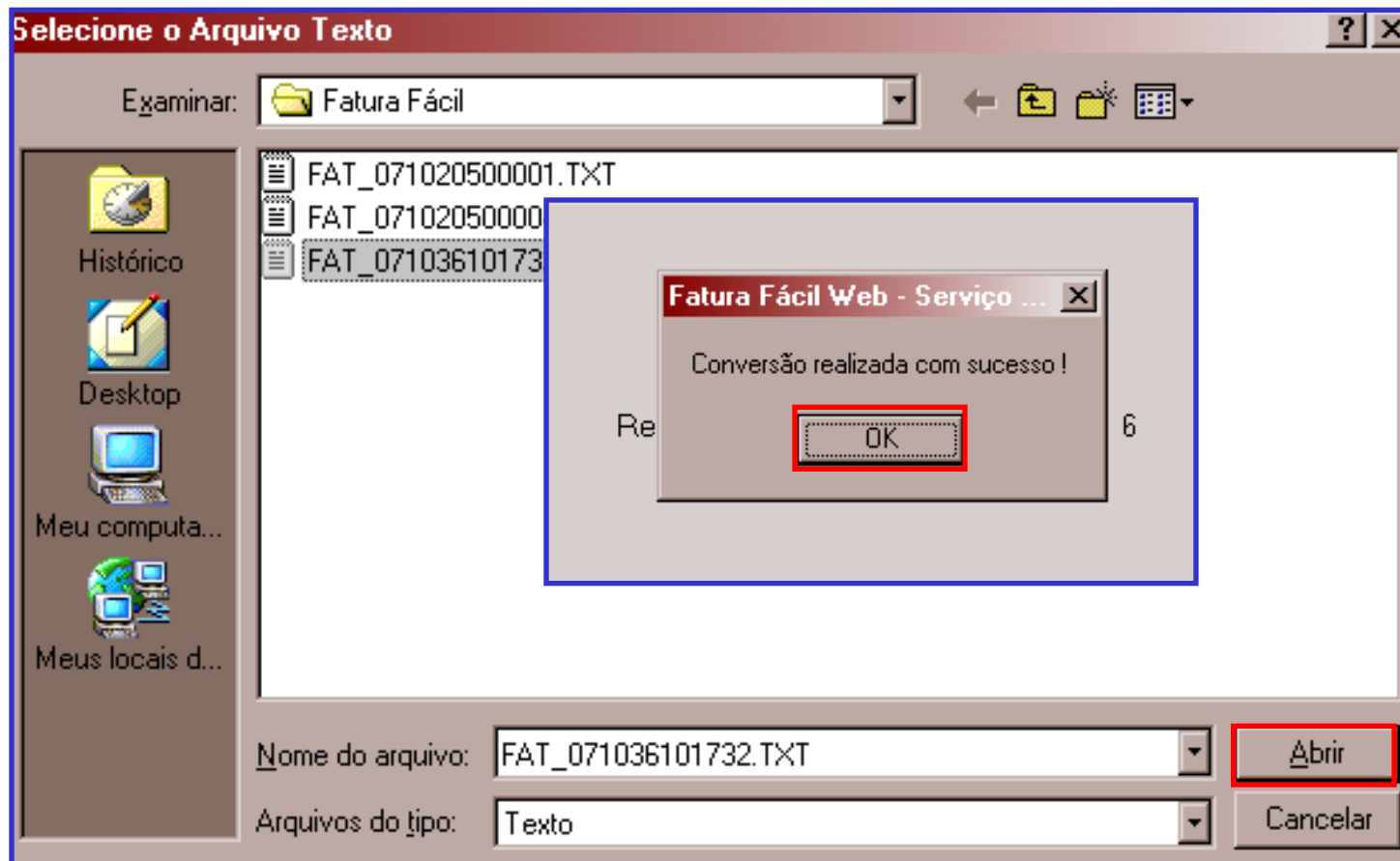

21 Fatura Fácil Web - Serviço Emb

Opções ?

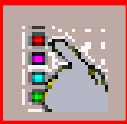
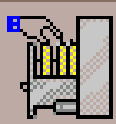
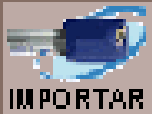

Seleciona
banco de
dados

Selecione o Arquivo de Dados

Examinar: Fatura Fácil

Histórico

Desktop

Meu computa...

Meus locais d...

FAT_071020500001.MDB
FAT_071020500004.MDB
FAT_071036101732.MDB

Fatura Fácil Web - Serviço ...

Conexão realizada com sucesso !

OK

Nome do arquivo: FAT_071036101732.MDB

Abriu

Arquivos do tipo: Access

Cancelar

Opções ?

Dados da fatura

Dados da Fatura

Seq	Origem	Descrição	Dt Início
0000001	XXXXXXXXXXXXXXXXXXXXXXXXXXXX	INTERFACE COMUTADA	01/09/2007
0000002	XXXXXXXXXXXXXXXXXXXXXXXXXXXX	TRAFEGO INTER-ESTADUAL PLANO B	01/09/2007
0000003	XXXXXXXXXXXXXXXXXXXXXXXXXXXX	TRAFEGO INTRA-ESTADUAL PLANO B	01/09/2007
0000004	XXXXXXXXXXXXXXXXXXXXXXXXXXXX	TRAFEGO LOCAL PLANO B	01/09/2007
0000005	XXXXXXXXXXXXXXXXXXXXXXXXXXXX	TRAFEGO MOVEL PLANO B	01/09/2007
0000006	XXXXXXXXXXXXXXXXXXXXXXXXXXXX	ENCARGOS POR ATRASO REFERENTE A C.P.S.	17/09/2007

Período

Origem

Descrição

Terminal Destino

Local Destino

100%

Período 01/09/2007 - 17/09/2007

Qtd. Chamadas 6

Valor Total 96,39

Detalhamento de Ligações

O que é NUC?

É um arquivo demonstrativo do detalhamento de ligações de um serviço.

Existe NUC para:

- **DDN - 0800**
- **CVX - Cesta-Vox**
- **SNU - Solução Número Único**
- **TWN - 0300**
- **VLN - Vipline**
- **VPE - VipÚnico**
- **VBL – Voz e Banda Larga**
- **AAC - Rede Vip**

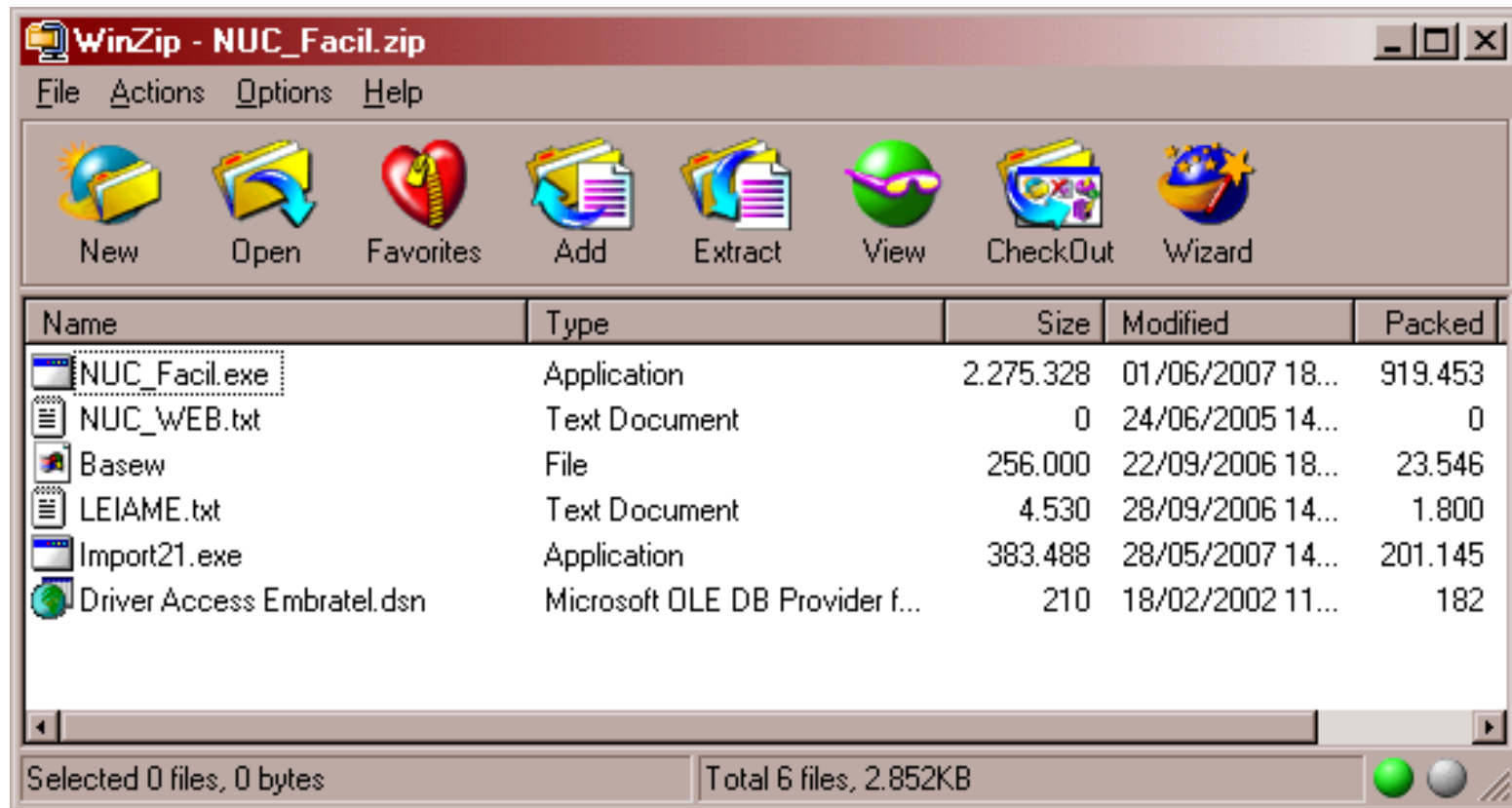

Acessa a internet
para baixar o
arquivo TXT

Importar o Detalhamento pela Internet

DETALHAMENTO DE TRÁFEGO

Login: Senha:

Serviço: SERVIÇO 0800

Ano: 2007

Mês: 10

CNPJ:

Ano do tráfego

Mês do tráfego

CNPJ 8 posições

NUC Fácil - Serviço Embratel

Importação Concluída!

Arquivo gerado : 000092015240058_200709VLN.TXT

Localização : C:\NUC Fácil\

OK

Seleciona
arquivo
TXT

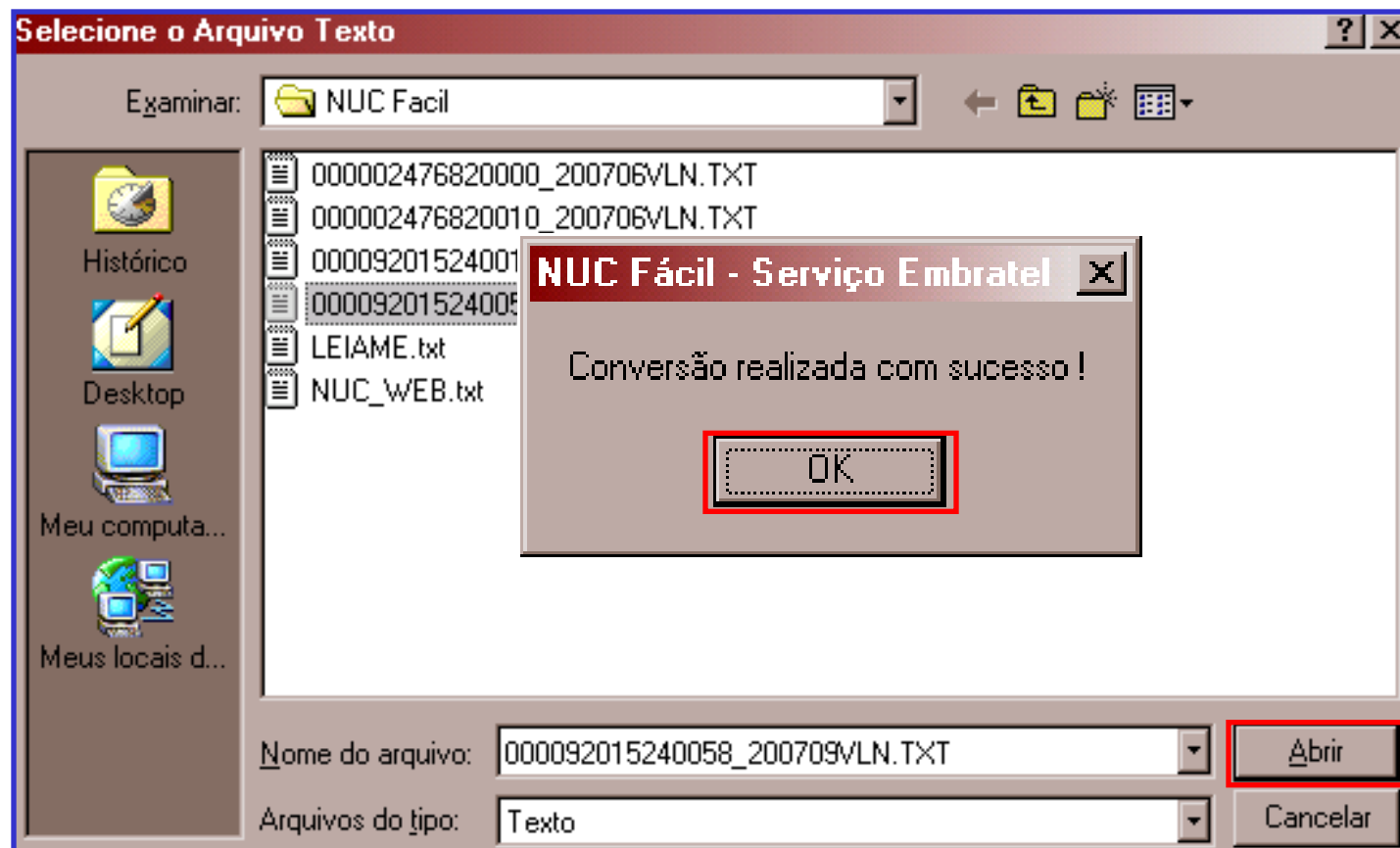

Seleciona banco de dados

Opções ?

Detalhamento
de tráfego

Filtros para Listagem

- Período
- Tipo Chamada
- Local Origem
- Telefone Chamado
- Mostrar todas as chamadas do CD

Nota Fiscal

Nova Funcionalidade no Fatura On Line – Visualização das Notas Fiscais
Para pesquisar as Notas Fiscais de uma determinada fatura é necessário estar na visualização da mesma. Foi criado um novo botão na parte superior da página, conforme tela abaixo:

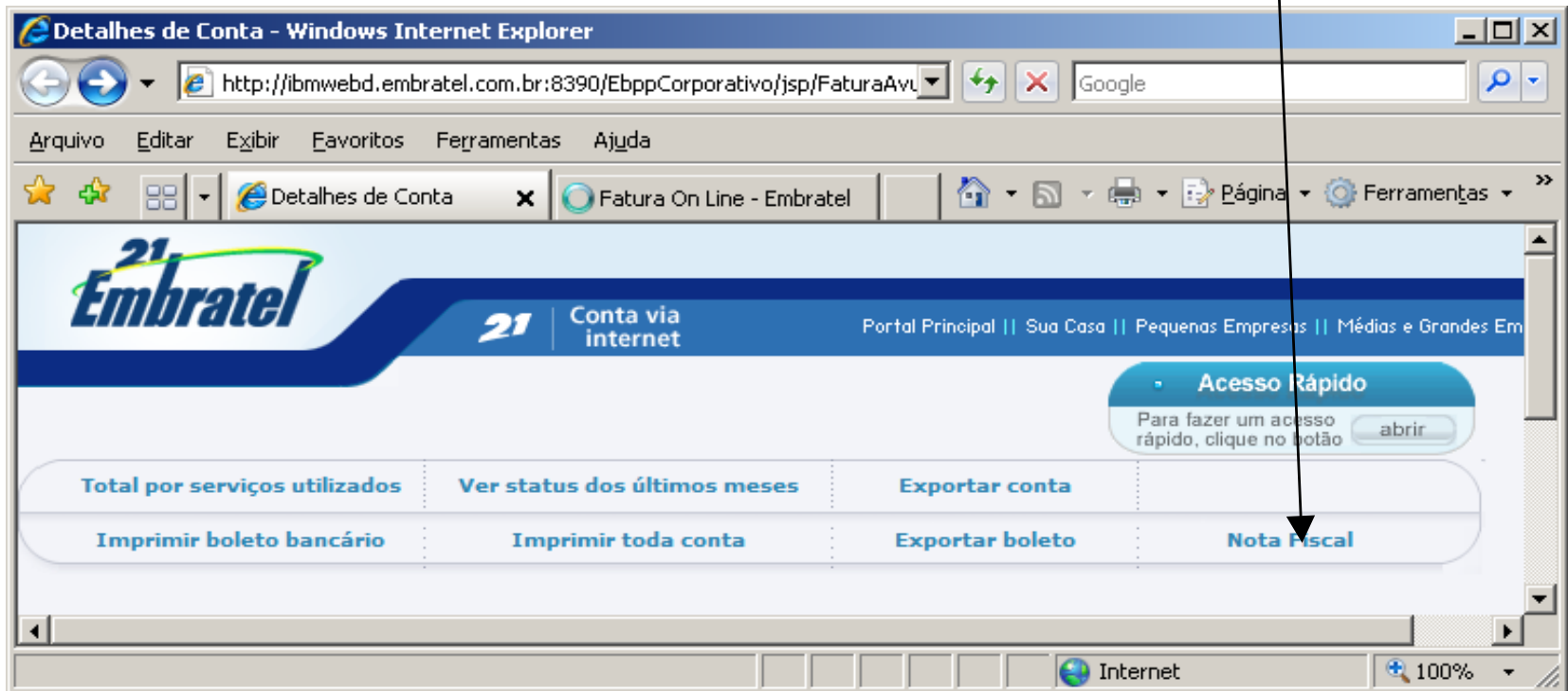

Depois de clicar na opção Nota Fiscal será aberta a seguinte tela, listando na parte a direita todas as Notas Fiscais do cliente e no lado esquerdo uma opção de filtro de pesquisa.

Para visualizar uma Nota Fiscal basta apenas efetuar o duplo click em cima da listagem gerada na tela.

Seq.	UF	Nota Fiscal	Tipo	Pref.	CNPJ da Operadora
1	AL	000000781	ICMS	-	-
2	AL	000000782	ICMS	-	-
3	AL	000000783	ICMS	-	-
4	AL	000000784	ICMS	-	-
5	BA	000002427	ICMS	-	-
6	BA	000002428	ICMS	-	-
7	BA	000002429	ICMS	-	-
8	BA	000002430	ICMS	-	-
9	BA	000002431	ICMS	-	-

No Botão filtro é possível selecionar qual o tipo de Nota Fiscal que se deseja (ICMS ou ISS) e efetuar a pesquisa de um número específico de Nota Fiscal.

Consulta de Fatura - Windows Internet Explorer

http://ibmwebd.embratel.com.br:8390/EbppCorporativo/servlet/com.ccibm.embratel.custo

Arquivo Editar Exibir Favoritos Ferramentas Ajuda

Consulta de Fatura Fatura On Line - Embratel

21 Embratel Conta via internet

Portal Principal || Sua Casa || Pequenas Empresas || Médias e Grandes Empresas

Acesso Rápido
Para fazer um acesso rápido, clique no botão [abrir](#)

Fatura On-line [Selecionar nova conta](#) [Sair](#)

Nota Fiscal

Com a fatura On-line Embratel, você ganha tempo e total segurança para fazer suas análises e operações.

Filtro de Pesquisa
Fatura: 10/05/36100234
Filtro:
UF:
Nota Fiscal:
[Pesquisar Notas](#)

Escolha uma Nota da lista para a visualização. Total: 1

Seq.	UF	Nota Fiscal	Tipo	Pref.	CNPJ da Operadora
1	AL	000000782	ICMS	-	-

Internet 100%

A visualização das notas fiscais estará disponível apenas para as faturas que estejam no Fatura on Line e que tenham sido emitidas a partir de Março/2010.

Após o duplo click em acima da nota fiscal escolhida a mesma será aberta em outra janela, conforme abaixo:

RESUMO DOS SERVIÇOS PRESTADOS / ORIGEM	ALÍQUOTA	VALOR(R\$)
SERVICO 0800 VIA EMBRATEL / 8007010123	27,00	30,36

The browser status bar at the bottom shows "Concluído", "Internet", and a zoom level of "100%".